グリーンバンク

花と緑の講演会

演題 「花のある暮らしの楽しみ」

講師 天野麻里絵さん

■プロフィール

・愛知県出身/東京農業大学卒
・㈱豊田ガーデンに勤務
　ガーデニングミュージアム花遊庭のヘッドガーデナー
・ＮＨＫ「趣味の園芸」講師
・園芸雑誌「ＢＩＳＥＳ」などに掲載

著書「自分でつくるおしゃれで小さな庭」（講談社）
「小さくてもセンスのよい庭づくり」（講談社）
「一年中美しい手間いらずの小さな庭づくり」（家の光協会）

日時 平成28年

2月25日(木)

13：00～15：30（受付12：30より）

会場 しずぎんホール ユーフォニア

（静岡市葵区追手町 静岡銀行呉服町支店ビル8階）

駐車場はありません

入場無料

※事前申込が必要です

-来場者にお花プレゼント！-

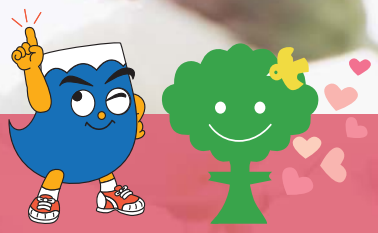

主催／公益財団法人静岡県グリーンバンク・静岡県

問合せ先／TEL054-254-1975（グリーンバンク）

講演会参加申込み書　FAX 054-255-6495

（公財）静岡県グリーンバンク宛

講演会に参加申込みします。

申込み期限 2月12日（金）

お名前	住所（市区町名まで）	所属団体名	備考

●応募多数の場合は調整させていただきますので、ご了承下さい。
●会場に駐車場のご用意はありませんので、公共の交通機関をご利用下さい。

主催：公益財団法人静岡県グリーンバンク
TEL054−254−1975　FAX054−255−6495