来年の種を収穫しよう！

ネットもきれいにして再利用してね！

ゴーヤ

実が黄色く色付きはじめたら、しばらくすると実の下側の部分が裂けて開き、赤い種衣(しゅい)に包まれた種が見えるようになります。

ここで採集しても一応良いようなのですが、より充実した種を採種するために、実が黄色く色付いてきたら実に網袋をかけて実を完熟させ、果肉が腐り落ちて種が網袋に落ちてくるのを待ちましょう。

この取った種を３，４日ポリ袋に入れて密閉しておき、種のまわりのゼリー状の物が少し腐敗し始めてから洗っても良いでしょう。

とにかく、種を十分に熟させることが必要です☆

採集した種を良く洗い、浮き種や赤い種衣を洗い流してから日陰で乾かします。

良く乾燥したら、紙袋に入れて乾燥剤と一緒に密閉容器にいれ冷暗所（冷蔵庫など）で保管し、春になったら種をまいてみてください！

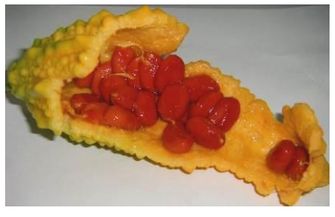

アサガオ

種を包んでいる周りの皮が茶色くなってきたらOKのしるし！

周りの皮から取り出した種は
涼しいところで保管してください。

基本的に取った種は、今年咲いたお花と同じ色が咲きますが、時には違う場合も。
なので、収穫した種は何色か書いておいて、来年観察してみるのも楽しいですよ♪

緑のカーテン　実施状況報告書

提出期限
令和元年
9月30日

中面に写真を貼ってください

学校名	
担当者名	

１．実施内容

グリーンバンクからの資材提供をうけるのは	はじめて　・　＿＿＿回目		
カーテンの種類	アサガオ　・　ゴーヤ		
カーテン設置場所			
植栽面積		植栽本数	
主な栽培者			

２．緑のカーテンをどのように実施し、どのような効果等がありましたか？

緑のカーテンについての説明（効果等）	
授業等での活用方法	
子供達の参加内容 （どのように関わったか）	
子供達の反応	

３．緑のカーテン作りで大変だったところは？

（　　）

４．要望などがありましたらお書きください。

（　　）

緑の応援団
静岡県グリーンバンク

緑のカーテン写真（４枚）

写真はグリーンバンクホームページや広報誌に掲載させていただく場合がございます。

写　真

写　真

写　真

写　真

写真は
①種まきもしくは植付け風景
②水やり風景
③緑のカーテン本体
④収穫もしくは、収穫物を使用しての何らかの場面　など

※提供いただいた結果等は、グリーンバンクのホームページなどで紹介します。